

Zestawienie drewna dla więźby dachowej

Lp.	Nazwa elementu	Przekrój [cm]	Ilość [szt.]	Długość [m]	Kubatura [m³]
1	krokiew(cała)	22 x 20	14	7.90	4.86
2	krokiew(fragmenty)	22 x 20	mb	8.00	0.72
3	jętką	16 x 16	11	6.10	1.71
4	namurnica	16 x 16	mb	16.50	0.42
5	namurnica	16 x 16	mb	16.50	0.42
6	belka stropowa	23 x 23	9	3.40	1.62
7	belka stropowa	23 x 23	3	4.30	0.68
8	krokiew(cała)	22 x 20	4	3.80	0.50
9	krokiew(fragmenty)	22 x 20	mb	8.00	0.72
10	namurnica	18 x 18	mb	8.50	0.27
11	zastrzał	20 x 18	2	4.00	0.29
12	oczepek	16 x 16	mb	9.70	0.25
13	słup	23 x 16	6	2.00	0.47
14	słup	16 x 16	1	2.00	0.05
15	belka stropowa	23 x 23	1	6.80	0.35
16	słup	16 x 16	mb	10.00	0.25
17	do otworzenia pozostałych elementów		mb		0.50
18	wiatrownie	12 x 3.5	mb	100.00	0.42
	deska 35 mm		m²	130.00	0.45
Razem [m³]					14.95

W zestawieniu przyjęto 100 % nowego drewna. Część drewna zostanie wykorzystana z zdemontowanych elementów.
Po zdjęciu pokrycia dachowego należy dokonać selekcji drewna przy udziale specjalisty mykologa.

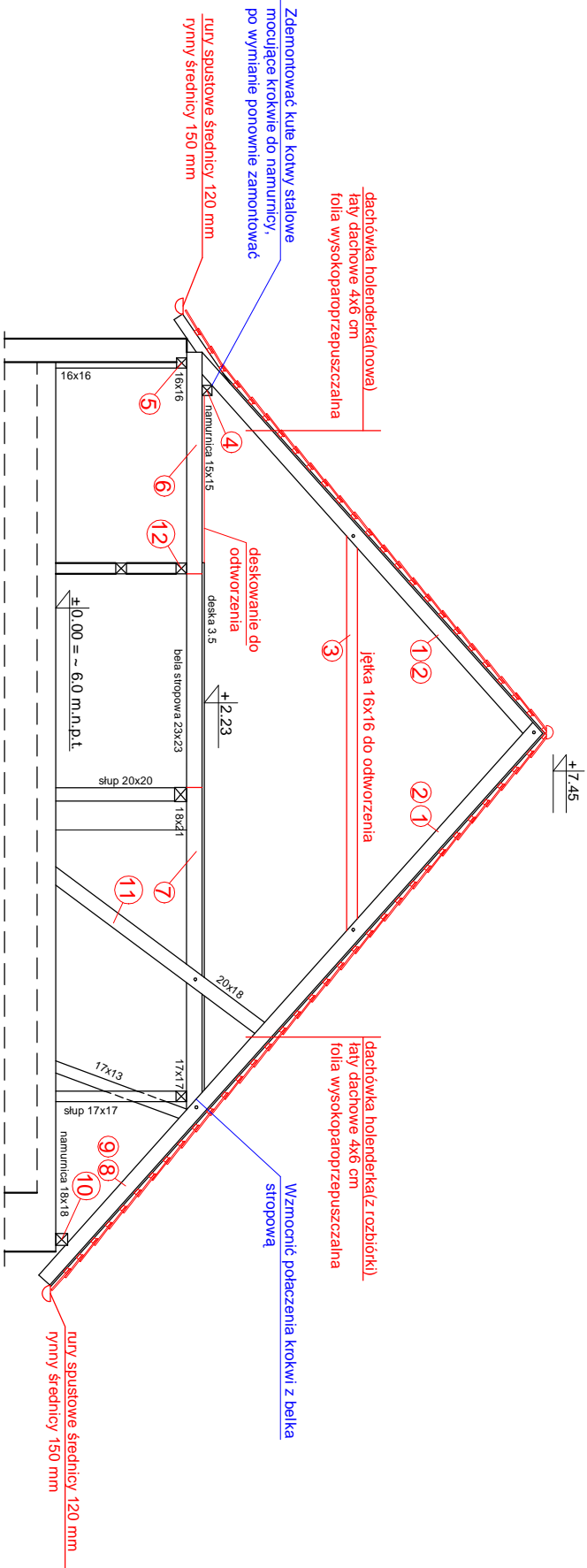

Drewno: - sosna C 30

Zakład Usługowy Projektowania, Nadzoru budowlanego, Oceny Stanu Technicznego Budynków inż. Ryszard Kowalski		Nr. rys P-4 <
--	--	--